

Analyse des Besoins Sociaux Sainte Consoorce 2022



Sommaire

- 1 – jeunesse / école
- 2 – Aînés
- 3 – offre médicale et logement
- 4 – activités associatives
- 5 – vie économique

1- JEUNESSE ET ECOLE

➤ Crèche et Garderie

Nombre d'enfants recensés entre 0 et 3 ans	61
Naissances recensées entre septembre 2021 et septembre 2022	15
Nombre de jeunes couples inférieurs à 40 ans	<u>20-24 ans</u> : 12.2 % de la population de Sainte-Consorte (en 2019) <u>25-39 ans</u> : 17.6 % de la population de Sainte-Consorte (en 2019)
Nombre d'enfants de la commune refusés en crèche (en 2022)	<u>Nombre de places</u> : 36 (nombre de lits) 11 refus pour 17 demandes Commission de février 2022 : 5 refus pour 5 demandes Commission de mai 2022 : 6 refus pour 12 demandes
Nombre d'assistantes maternelles Capacité d'accueil	8 agréées Jusqu'à 4 enfants/assistante (cela dépend de la décision de la PMI)

➤ Ecole

Nombre d'enfants extérieurs de la commune scolarisés à l'école	39										
Nombre d'enfants de la commune scolarisés dans des écoles extérieures à Sainte-Consorte	14 dérogations (hors écoles privées) : en écoles privées										
Nombre d'enfants à la cantine	198										
Tarif d'un repas selon coefficient familial	<table border="1"> <tr> <td>QF inférieur ou égal à 800 €</td> <td>1,60 €</td> </tr> <tr> <td>QF entre 801€ et 1000€</td> <td>3,20 €</td> </tr> <tr> <td>QF entre 1001€ et 1600€</td> <td>4,70 €</td> </tr> <tr> <td>QF entre 1601€ et 2200€</td> <td>5,45 €</td> </tr> <tr> <td>QF supérieur ou égal à 2200€</td> <td>5,95 €</td> </tr> </table>	QF inférieur ou égal à 800 €	1,60 €	QF entre 801€ et 1000€	3,20 €	QF entre 1001€ et 1600€	4,70 €	QF entre 1601€ et 2200€	5,45 €	QF supérieur ou égal à 2200€	5,95 €
QF inférieur ou égal à 800 €	1,60 €										
QF entre 801€ et 1000€	3,20 €										
QF entre 1001€ et 1600€	4,70 €										
QF entre 1601€ et 2200€	5,45 €										
QF supérieur ou égal à 2200€	5,95 €										
Nombre de places à la cantine	148 (132 + 16) 2 services										
Nombre d'enfants en garderie	Garderie du matin : 78 Garderie du soir : 74 (+ études =90)										
Tarifs selon coefficient familial	<table border="1"> <tr> <td>QF inférieur ou égal à 800 €</td> <td>0,60 €</td> </tr> <tr> <td>QF entre 801€ et 1000€</td> <td>1,20 €</td> </tr> <tr> <td>QF entre 1001€ et 1600€</td> <td>1,70 €</td> </tr> <tr> <td>QF entre 1601€ et 2200€</td> <td>1,90 €</td> </tr> <tr> <td>QF supérieur ou égal à 2200€</td> <td>2,20 €</td> </tr> </table>	QF inférieur ou égal à 800 €	0,60 €	QF entre 801€ et 1000€	1,20 €	QF entre 1001€ et 1600€	1,70 €	QF entre 1601€ et 2200€	1,90 €	QF supérieur ou égal à 2200€	2,20 €
QF inférieur ou égal à 800 €	0,60 €										
QF entre 801€ et 1000€	1,20 €										
QF entre 1001€ et 1600€	1,70 €										
QF entre 1601€ et 2200€	1,90 €										
QF supérieur ou égal à 2200€	2,20 €										
Nombre d'enfants en activité périscolaire	60 (primaires) <u>Nombre de places en périscolaire</u> : 90 (Dont 48 places de 11h30-12h30 et 42 places de 17h00-18h00)										
Nombre d'enfants en activité le mercredi Sauf pendant les vacances scolaires	71 (3/5ans et 6/12 ans) – 0 refus Ebulisphère : 7 enfants de 4 familles de Sainte-Consorte au 1 ^{er} trimestre, 6 enfants au 2 ^{ème} .										
Nombre de jeunes adolescents de 11 à 18 ans	11-14 ans : 94 en 2018 (environ) 15-18 ans : 25 en 2018 (environ)										

Nombre d'inscrits à l'Espace jeunes	20 inscrits à l'année (majoritairement de Sainte-Consorce puis CCVL)										
Tarifs	Adhésion annuelle : 5 €/enfant Puis, participation aux activités payantes en fonction du coefficient familial (en%)										
	<table border="1"> <tr> <td>QF inférieur ou égal à 800 €</td> <td>40 %</td> </tr> <tr> <td>QF entre 801€ et 1000€</td> <td>45 %</td> </tr> <tr> <td>QF entre 1001€ et 1600€</td> <td>50 %</td> </tr> <tr> <td>QF entre 1601€ et 2200€</td> <td>55 %</td> </tr> <tr> <td>QF supérieur ou égal à 2200€</td> <td>60 %</td> </tr> </table>	QF inférieur ou égal à 800 €	40 %	QF entre 801€ et 1000€	45 %	QF entre 1001€ et 1600€	50 %	QF entre 1601€ et 2200€	55 %	QF supérieur ou égal à 2200€	60 %
QF inférieur ou égal à 800 €	40 %										
QF entre 801€ et 1000€	45 %										
QF entre 1001€ et 1600€	50 %										
QF entre 1601€ et 2200€	55 %										
QF supérieur ou égal à 2200€	60 %										

➤ Ebulisphère

Nombre d'enfants différents et de journées enfants inscrits par commune

	Nombre de familles	Nombre d'enfants différents	Nombre de journées complètes	Nb de demi-journées avec repas	Nb de demi-journées sans repas	Nb total journées enfants	Nombre d'heures
Brindas	52	76	533	45	71	587	5 409
Grézieu la Varenne	52	73	376	69	101	456	4 291.5
Messimy	1	1	3	7	0	8	72.5
Pollionnay	22	31	156	9	32	173	1 624.5
Sainte Consorce	4	7	53	0	0	53	477
Thurins	0	0	0	0	0	0	0
Vaugneray	60	80	225	298	50	437	4126
Yzeron	0	0	0	0	0	0	0
Total CCVL	191	270	1 346	428	254	1 714	16 000.5
Total Hors CCVL	0	0	0	0	0	0	0
TOTAL	191	270	1 346	428	254	1 714	16 000.5

Fréquentation les mercredis (hors vacances scolaires) 1^{er} trimestre 2022

Conclusion :

- ✓ Le nombre de naissances annuelles, bien que limité, permet de garantir un nombre d'enfants en classe maternelle ;
- ✓ Le nombre de refus en crèche pour les habitants de Sainte Consorce est important (entre 50 et 100%) ;
- ✓ Pas d'ouverture de crèche publique prévue ;
- ✓ Proposition de micro-crèche privée à étudier ;
- ✓ L'offre du mercredi est adaptée ;
- ✓ Effectif « école » qui permet de maintenir la 9^{ème} classe avec apport des enfants de l'extérieur.

2- AINÉS

Pyramides des âges sur la commune entre 45 et 100 ans ou plus (chiffre insee 2019) Voir graphiques ci-dessous	45 à 59 ans : 512 60 à 74 ans : 322 75 ans ou plus : 154
Nombre de personnes suivies par appel téléphonique	22
Nombre d'adhérents total à Soleil d'automne Et par tranche d'âge	35 De 70 à 80 ans : 15 De 80 ans : 2 De 80 à 90 ans : 13 De 90 à 100 : 4 Cent ans et plus : 1
Nombre habitants en Ehad ou organisme similaire / facilité d'accès	5 résidents de Sainte-Consorte en Ehad 2 résidents de Sainte-Consorte en attente <i>(Liste des Ehad du secteur ci-dessous)</i>
Nombre de portage des repas Prestataire privé : Menu Service	10 bénéficiaires sur Sainte-Consorte (8 personnes + 1 couple) qui prennent en moyenne 6,3 repas /semaine
Activités proposées par le Sipag	Voir tableau ci-dessous

➤ Comparaison des pyramides par grandes tranches d'âges de Sainte-Consorte, du Rhône et de la France (sources Insee) :

POP G2 - Population par grandes tranches d'âges

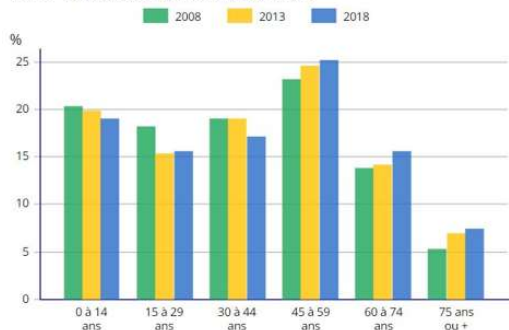

Sainte-Consorte

POP G2 - Population par grandes tranches d'âges

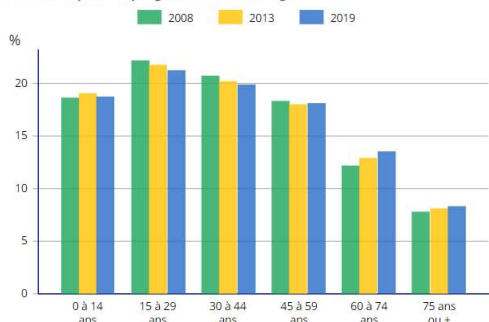

Département du Rhône

POP G2 - Population par grandes tranches d'âges

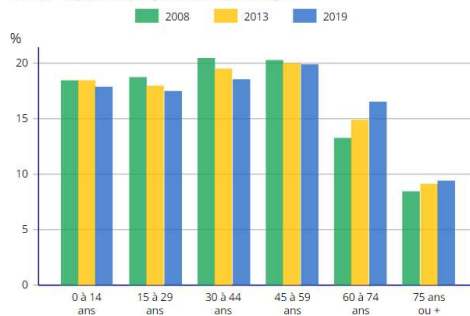

France

✓ Liste des Ephad dans le secteur

COMMUNE	NOM DE LA RESIDENCE	NOMBRE DE PLACES	DISTANCE DE SAINTE-CONSORCE
Grézieu la varenne	Korian Jardin d'Hestia Pas de résident de Ste Conso	95	4,4 km
	Résidence temporaire charmanon - 0478448333 Pas de résident de Ste Conso handicapé Pas de résident en séjour temporaire	Pas communiqué	4,4 km
Pollionnay	Korian les Aurélias – 0478874242 1 résident de Se Conso	50 à 100	4,6 km
	Résidence jean villard – 0478481175 2 résidents et 2 dossiers à traiter pas encore en liste d'attente	65	4,6 km
Vaugneray	Les Emeraudes – 0478459000 1 résident de Ste Conso	82	8,7 km
	St Joseph (Ephad) – 0478168080 1 résident de Ste Conso	+ de 100	8,7 km
Chaponost	La dimerie – 0478454523 Pas de résident de Ste Conso	58	12,3km
Marcy l'Etoile	Les terrasses de l'Etoile – 0478442299 Pas de réponse après plusieurs Communications Téléphoniques et 2 mails	50 à 100	1,2 km
La Tour de Salvagny	Du champ de courses – 0472536000 Pas de résidents de Se Conso	50 à 100	6 km
Tassin la Demi-Lune	Domaine collectif la maison de François et Claire - 0472870501 Pas de résident de Ste Conso	24	8,1 km
Craponne	Résidence St Exupéry – 0478446026 Pas de résidents de Ste Conso	50 à 100	5,9 km

✓ Activités du SIPAG

Répartition par communes de la population âgée de plus de 60 ans en 2021								
	Population Totale (Insee 2019)	Population Totale (Insee 2018)	60 ans et +	%	60-74 ans	%	75 ans et +	%
Brindas	6 589	6 315	1 376	22%	996	16%	380	6%
Charbonnières-les-bains	5 316	5 119	1 558	30.5%	940	18%	618	12%
Courzieu	1 189	1 142	316	28%	211	18.5%	105	9%
Craponne	11 432	11 125	2 864	25.5%	1 722	15.5%	1 142	10%
Grézieu la Varenne	6 117	5 838	1 489	25.5%	904	15.5%	585	10%
Marcy l'Etoile	3 613	3 603	913	25%	603	17%	310	9%
Messimy	3 487	3 392	742	22%	509	15%	233	7%
Pollionnay	2 898	2 761	709	28%	354	13%	355	13%
St Genis les Ollières	5 250	5 036	1 237	24.5%	883	17.5%	354	7%
Sainte Consorce	2 115	1 956	450	23%	305	16%	145	7%
Thurins	3 116	3 068	620	20%	402	13%	218	7%
Vaugneray	6 191	5 896	1 398	24%	812	14%	586	10%
Yzeron	1 016	1 005	199	20%	158	16%	41	4%
TOTAL	58 389 (+ 3.8%)	56 256	13 871	24.6%	8 799	16%	5 072	9%

REPARTITION DES PERSONNES ACCOMPAGNEES PAR COMMUNES			
COMMUNES	NOMBRE DE PERSONNES ACCOMPAGNEES 2020	NOMBRE DE PERSONNES ACCOMPAGNEES 2021	%
BRINDAS	122	136 (+ 14)	7%
CHARBONNIERES LES BAINS	152	188 (+ 36)	10%
COURZIEU	42	69 (+ 27)	4%
CRAPONNE	186	548 (+ 362)	30%
GREZIEU LA VARENNE	107	168 (+ 61)	9%
MARCY L'ETOILE	75	81 (+ 6)	4%
MESSIMY	122	137 (+ 15)	8%
POLLIONNAY	70	69 (- 1)	4%
SAINT GENIS LES OLLIERES	152	168 (+ 16)	9%
SAINTE CONSORCE	47	53 (+ 6)	3%
THURINS	53	56 (+ 3)	3%
VAUGNERAY	98	121 (+ 23)	7%
YZERON	26	34 (+ 8)	2%
TOTAL	1252	1828	100%

3- OFFRE MEDICALE ET LOGEMENT

Professionnels de santé installés à Sainte-Consorte	1 médecin 2 kinésithérapeutes 2 ostéopathes 4 infirmières 1 podologue 1 caserne de sapeurs-pompiers
Nombre de logements sociaux	34 (dont 12 au Tronchil, 16 avenue des Combattants, 6 rue de Verdu) + 14 logements en accession sociale à la propriété (rue des Monts)
Nombre de demandes de logement social refusées (non pourvue)	7 (entre 2021 et 202)
Nombre de logements et répartition	862 (en 2019) répartis comme suit : Résidences principales : 94 % Résidences secondaires : 2,2 % Logements vacants : 3,8 %
Prix moyen du m ² sur Sainte-Consorte Communes voisines (moyennes)	Appartement : 3 905 € Maison : 4 570 € Grézieu : 3 776 € Vaugneray : 3655 € Craponne : 4 411 € Pollionnay : 4 038 €

Conclusion :

- ✓ Offre médicale conséquente mais incomplète ;
- ✓ Un seul médecin en temps incomplet et proche de la retraite ;
- ✓ Il manque un dentiste.

4- ACTIVITES ASSOCIATIVES

Offre d'activités associatives	22 associations
Médiathèque	73 adhérents payants
Nombre de participants par activités	ASSC : 185 ALCREA : 40 SOLEIL D'AUTOMNE : 35 THEATRE : 12 ASSOCIATION DES FAMILLES : 135 familles pour 150 participants ECOLE DE MUSIQUE : 77 TIERS LIEU : en cours d'installation
Taux d'occupation des salles proposées pour les activités	<u>La semaine</u> : Salle animation : proche saturation Salle Latrasse : proche saturation Aucune plage disponible en soirée Salle des Vallons : saturée surtout pendant les travaux de la salle d'animation <u>Le week-end</u> : En 2022 : 21 week-ends retenus par les associations En 2023 : 18 week-ends retenus par les associations (malgré les travaux)
Projets des associations	Augmentation des activités, mises à disposition des salles
Etat du tissu associatif de la commune	Bonne dynamique Manque de bénévoles Problèmes principaux des associations : - Stockage du matériel - Mise à disposition des salles

Conclusion :

- ✓ La vie associative est très dynamique sur la commune
- ✓ Les principales difficultés par les associations sont le manque de bénévoles, le manque de disponibilités de salles ainsi que le manque d'un lieu de stockage.

5- VIE ECONOMIQUE

➤ L'emploi

Nombre de demandeurs d'emploi sur la commune	En 2019, environ 6.5% des 15-64 ans Juin 2021 : 51 Septembre 2021 : 52 Décembre 2021 : 57 Mars 2022 : 42 Juin 2022 : 37 Septembre 2022 : 41
Nombre d'offres d'emplois sur la commune	Juin 2022 : 78 (données pôle emploi)

➤ Commerces

Recensement des commerces	Commerces : 11 Entreprises sur Clape-Loup : 45 Autres : 51
Besoin aide administrative	Aide informatique (permanence 1 fois par mois en mairie d'un conseiller numérique CCVL ou sur RDV) France Services à Vaugneray

➤ Offres de transport

Nom de la compagnie De transport	Ligne de bus	Arrêts	Fréquences
TCL	72 (Sainte-Consorce/Gorges de Loup)	Marcy Saule La Madone Badel Les brosses de Marcy	Toutes les heures (2 par heure aux heures de pointes)
TCL	98	Marcy l'Orme	15mn à 1 heure En fonction des jours
TCL	Ge6	Marcy l'Orme Pour rejoindre la gare de Charbonnières	3 par heure en heures de pointes
CARS DU RHONE	567 (Grézieu-la-Varenne/Craponne)	La Badelière (descente uniquement)	Toutes les heures
JUNIOR DIRECT	161-163 (desserte Lycée Blaise Pascal)	La Madone, La Badelière, Mairie, le Quincieux	Horaires scolaires
JUNIOR DIRECT	363 (desserte Collège Jean Rostand)	Sainte Consorce	Horaires scolaires
JUNIOR DIRECT	353 (desserte collège Saint Sébastien)	Sainte Consorce	Horaires scolaire

Conclusion :

- ✓ Le nombre de demandeurs d'emploi est stagnant, voir en diminution et il est inférieur au nombre d'offres d'emploi
- ✓ La cadence de desserte de la zone d'activités est limitée